

# MEMORIA DE ACTIVIDADES 2024

*Cada cifra, una persona*



asaenes.org  
salud mental Sevilla

#AbriendoMentes



**#AbriendoMentes**

# Índice

1   Carta de la Presidenta	3
2   Marco General e Hitos	5
3   Impacto Social	7
4   Nuestros Programas	9
5   Relaciones con la Sociedad	15
6   Generación del Conocimiento	17
7   Resumen Económico	19
8   Redes y Alianzas	21

# 1 | Carta de la Presidenta



En este año 2024, desde Asaenes Salud Mental Sevilla hacemos balance de un año intenso, lleno de retos, aprendizajes y sobre todo, de importantes avances. Nuestra entidad ha continuado creciendo y consolidándose, siempre fiel a su compromiso con la salud mental, la mejora continua y la innovación social.

Uno de los principales hitos alcanzados este año ha sido la renovación del Sello de Calidad EFQM, un reconocimiento que refleja el esfuerzo de todo el equipo por mejorar nuestros procesos internos y ofrecer servicios de mayor calidad centrados en las personas. Este logro nos impulsa a seguir construyendo una organización más sólida, eficiente, sostenible y comprometida.

En 2024 también hemos aprobado y puesto en marcha el nuevo Plan de Igualdad y Diversidad, que refuerza nuestro compromiso con la igualdad, la inclusión y el respeto a la diversidad en todas sus formas. Queremos ser un espacio donde todas las personas se sientan valoradas y representadas.

A lo largo del año, nuestra labor ha sido reconocida con diversos galardones que suponen un respaldo al trabajo diario de tantas personas que forman parte de Asaenes.

Entre ellos, destacamos con orgullo el Premio “Familias Corresponsables”, el Premio de la Fundación Española de Psiquiatría y Salud Mental, que subraya nuestra labor por la visibilización de la Salud Mental y la plena inclusión social de las personas con Problemas de Salud Mental y sus familias.

Además, hemos seguido apostando por la innovación y la creación de nuevas oportunidades, con la firma de diversos acuerdos para fomentar la empleabilidad e inserción laboral de las personas con Problemas de Salud Mental. Sabemos que el empleo es una herramienta clave para la recuperación y la plena inclusión social, por eso seguiremos trabajando para fortalecer estos itinerarios personalizados.

Todos estos avances se han llevado a cabo sin perder de vista nuestra misión: acompañar, informar, formar y empoderar a las personas con Problemas de Salud Mental y a sus familias.

Gracias a quienes hacéis posible este proyecto colectivo: profesionales, personas usuarias, familias, voluntariado, entidades y empresas colaboradoras y administraciones públicas.

El camino recorrido este año nos anima a seguir mirando al futuro con ilusión, compromiso y esperanza.



**Matilde Forteza González**

Presidenta de Asaenes Salud Mental Sevilla

# 2 | Marco General e Hitos

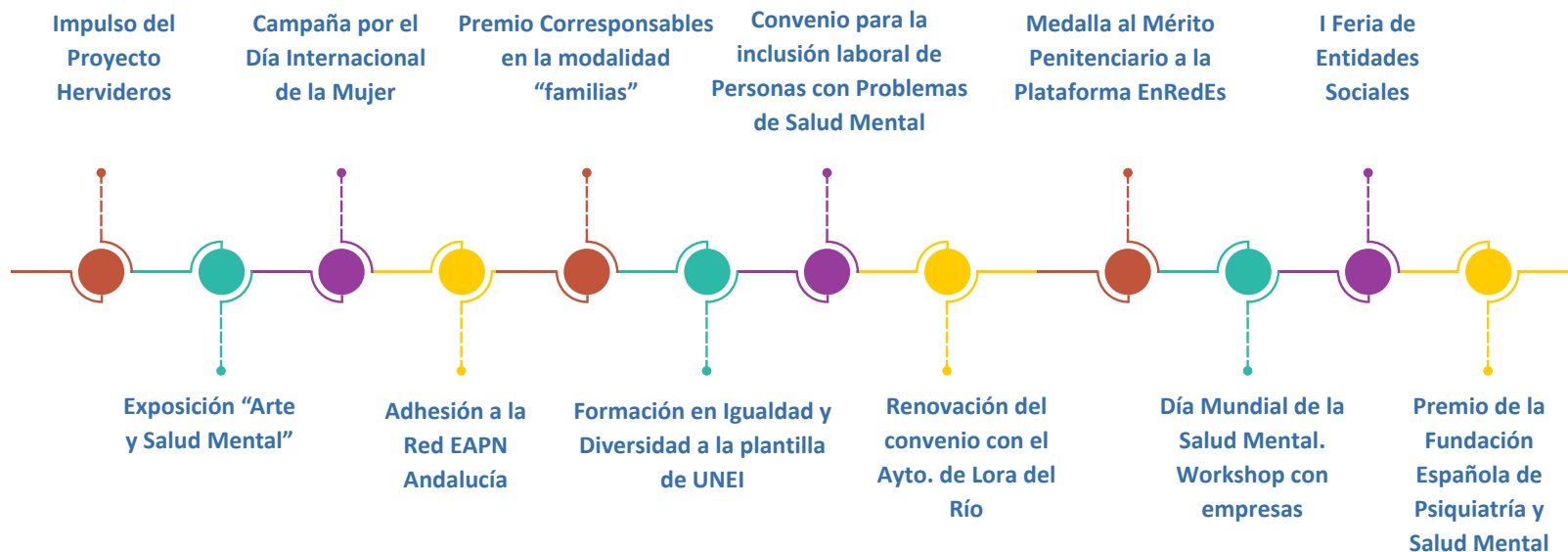

# # AbriendoMentes

# 3 | Impacto Social



## 2024



2.260 personas atendidas

- ▶ 1.225 mujeres
- ▶ 1.035 hombres

Las más de 2.000 personas atendidas a lo largo del año 2024 son fiel reflejo del compromiso de la entidad por la **defensa de los derechos y la plena inclusión social** de las personas con Problemas de Salud Mental y sus familias, poniendo el foco también en la importancia de **sensibilizar** a la sociedad sobre la Salud Mental.



30

profesionales

57

personas voluntarias.

23

alumnos/as en prácticas.



42

apariciones en medios de comunicación



+320.000

visualizaciones en redes sociales

## Reconocimientos



Premio Corresponsables de la Consejería de Inclusión Social, Juventud, Familias e Igualdad en la modalidad de Familias por el proyecto “CorresponsableMente: impulsando referentes masculinos en Salud Mental”.



Premio a las Mejore Iniciativa de Asociaciones de Afectados y Familiares de la Fundación Española de Psiquiatría y Salud Mental por el trabajo de sensibilización realizado con personas con Problemas de Salud Mental en situación de sinhogarismo.

# 4 | Nuestros Programas

## Programas de Personas con Problemas de Salud Mental



### Acompañamiento Integral

Apoyo Mutuo en Salud Mental

Autonomía y mejora del bienestar emocional



47 personas

▶ 21 mujeres

▶ 26 hombres

### Adicciones y Patología Dual

Sensibilización en el ámbito educativo

Acciones con jóvenes con Problemas de Salud Mental



40 personas

▶ 11 mujeres

▶ 29 hombres



### Igualdad y Violencia de Género

Empoderamiento de mujeres con Problemas de Salud Mental

Impacto social de la formación y sensibilización



242 personas

▶ 170 mujeres

▶ 72 hombres

### Personas en Situación de Sinhogarismo

Fomento de la inclusión social de las personas beneficiarias

Reconocimiento a una persona beneficiaria en la Semana de Personas en Situación de Sinhogar



179 personas

▶ 48 mujeres

▶ 131 hombres





## Promoción de la Salud, Ocio y Tiempo Libre

Aumento de la vinculación de personas beneficiarias por recursos

Aumento de la autonomía, inclusión y relaciones sociales



**604 personas**

▶ **171 mujeres**

▶ **433 hombres**

## Servicio de Transporte

Renovación de los vehículos para la mejora de la atención

Mejora del acceso a recursos y servicios de personas con movilidad reducida



**195 personas**

▶ **77 mujeres**

▶ **118 hombres**



## Arte y Salud Mental

Trabajo en red entre entidades públicas y privadas para desarrollar creaciones artísticas

Arte como vía de recuperación e inclusión



**15 personas**

▶ **6 mujeres**

▶ **9 hombres**

## Personas Privadas de Libertad

Ampliación del territorio en el que se ha trabajado

Integración social y humanización en la intervención



**120 personas**

▶ **14 mujeres**

▶ **106 hombres**



## Programas de Familiares de Personas con Problemas de Salud Mental



### Intervención Familiar

Empoderamiento de las familias

Ampliación de intervenciones en el ámbito rural



165 personas

▶ 117 mujeres

▶ 48 hombres

## Sociedad

### Sensibilización

Acciones innovadoras en el ámbito laboral

Acciones de sensibilización con colectivos vulnerables



974 personas

▶ 461 mujeres

▶ 513 hombres

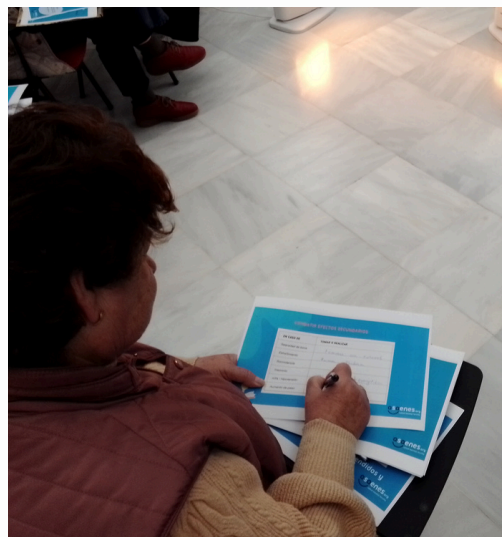

### Voluntariado

Proyecto ERGOS. Aprendizaje-servicio en voluntariado

Fidelización de las personas voluntarias



365 personas

▶ 218 mujeres

▶ 147 hombres

# 5 | Relaciones con la Sociedad



42

apariciones en medios de comunicación



10

apariciones en prensa escrita



14

apariciones en prensa digital



8

participaciones en televisión



10

participaciones en radio



82.240 visitas a la web.



110.852 visualizaciones.



39.387 perfiles diferentes alcanzados.



19.614 visitas más que en el año anterior.



Asaenes, los guardianes de la salud mental

Llevar a la ciudadanía supone que las personas reciben información sobre la realidad de las personas con problemas de salud mental.  
Por Carmen Juárez La Cruz, 12 enero, 2024 04:00h.

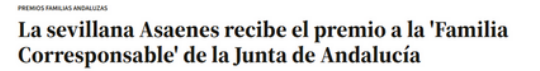

La asociación ha sido galardonada por la campaña que promueve el equilibrio entre mujeres y hombres que ejercen el cuidado a personas con problemas de salud mental



La sevillana Asaenes recibe el premio a la 'Familia Corresponsable' de la Junta de Andalucía | M.S.

# 6 | Generación del conocimiento



## Proyecto MindIA

A lo largo del 2024 se ha desarrollado este proyecto de mejora de la atención y la seguridad de personas con Trastorno Mental Grave mediante la implementación de un sistema autónomo de diagnóstico y alerta basado en Inteligencia Artificial.

### Un proyecto piloto



Implementado en 100 viviendas supervisadas de FAISEM.



338 personas alcanzadas  
232 hombres.  
106 mujeres.



## Iniciativas Boehringer-Ingelheim

Asaenes ha participado en varios proyectos organizados por Boehringer-Ingelheim: iniciativa “Maravillosamente” e investigación “Modelo de atención integral de la persona con esquizofrenia”.

Han sido espacios de reflexión y puesta en común entre diversos agentes que trabajan en el ámbito de la Salud Mental para contribuir a mejorar el abordaje de los trastornos mentales graves.

## Formaciones con la plantilla de UNEI

Gracias al compromiso de Asaenes por la Igualdad y la Diversidad se han realizado diversas acciones formativas y de asesoramiento en UNEI, empresa de inserción laboral.

En estas sesiones se han ofrecido información y herramientas para la inclusión de la igualdad y la diversidad en los procesos de gestión internos de UNEI.



# 7 | Resumen económico

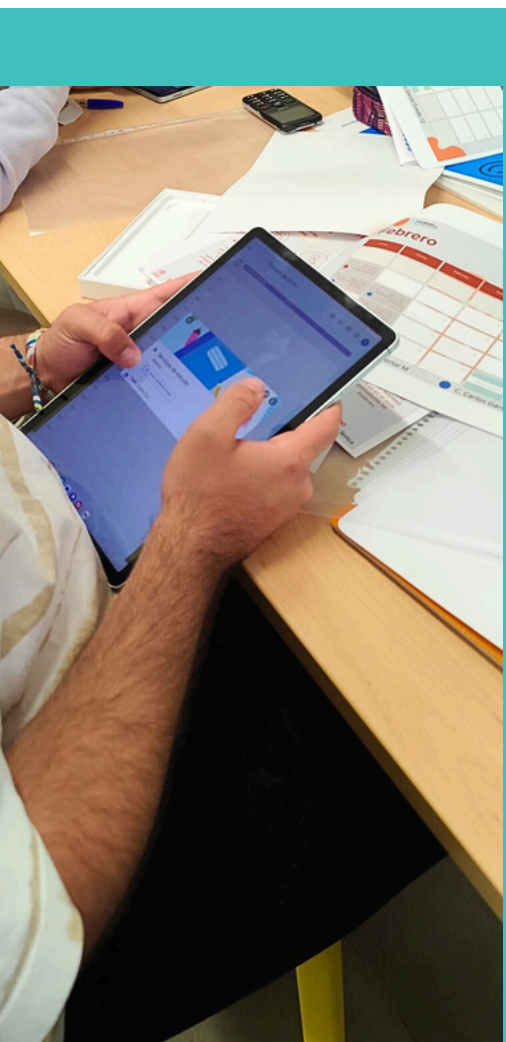

## Gastos

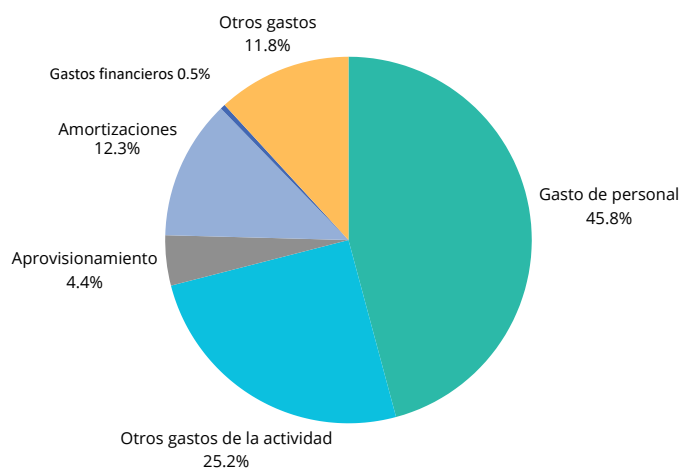

## Ingresos

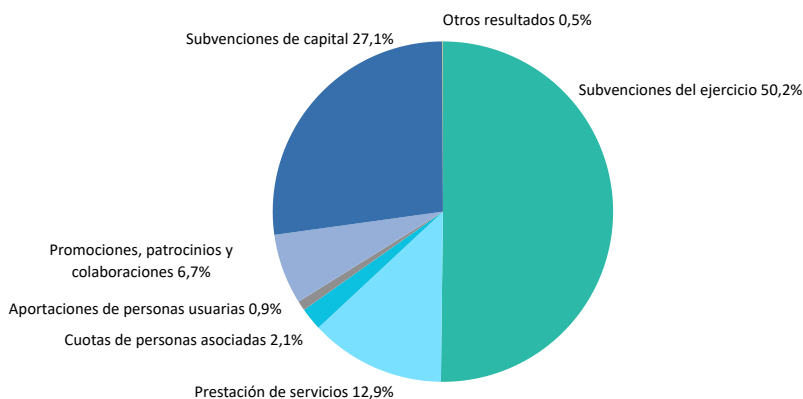

## CUENTAS DEL EJERCICIO 2024

Gastos	Ingresos
Gastos de Personal <b>659.856,07€</b>	Subvenciones del ejercicio <b>716.954,29€</b>
Otros gastos de la actividad <b>362.628,72€</b>	Prestación de Servicios <b>183.865,90€</b>
Aprovisionamiento <b>63.695,01€</b>	Cuotas personas asociadas <b>30.665,00€</b>
Amortizaciones <b>177.482,47€</b>	Aportaciones personas usuarias <b>13.127,50€</b>
Gastos financieros <b>6.424,89€</b>	Promociones, patrocinios y colaboraciones <b>95.610,45€</b>
Otros resultados <b>170.100,00€</b>	Subvenciones de capital <b>387.681,89€</b>
	Otros resultados <b>629,32€</b>
<b>Total Gastos 1.269.457,84€</b>	<b>Total Ingresos 1.257.807,03 €</b>
<b>RESULTADO DEL EJERCICIO</b>	<b>-11.650,81€</b>

# 8 | Redes y Alianzas



El trabajo en red una de las características principales de Asaenes Salud Mental Sevilla. Prueba de ello son los 12 nuevos convenios firmados en el año 2024 más la renovación de otras 20 alianzas.



Gracias a estos acuerdos se establecen nuevas metas con las que mejorar de manera continua el trabajo realizado para la inclusión social y la mejora de la calidad de vida de las personas con Problemas de Salud Mental y sus familias.

## Alianzas públicas



## Alianzas privadas



## Universidades





## MEMORIA DE ACTIVIDADES



**Asaenes Salud Mental Sevilla**

C/ Villegas Marmolejo 2, Pasaje Portal M

954 93 25 84 / 618 513 768



# 2024